

2015年08月26日

新三板日报（中小券商抢占做市市场）

定期报告

投资要点

- ◆【每日做市概况】8月26日做市商情况变动：九州证券后续加入为英派瑞（430555.OC）提供做市服务；国泰君安证券后续加入为维福特（830900.OC）提供做市服务；中国银河证券后续加入为巨正源（831200.OC）、光宝联合（430165.OC）提供做市服务。8月26日起由协议转为做市的挂牌公司有5家：美诺福（430764.OC），君和环保（832315.OC），佳龙股份（830882.OC），安正科技（832248.OC），金正食品（832029.OC）。8月25日新增做市5家，其中天维尔上涨574.50%收于13.49，同时位列做市板块涨幅第一。新增做市股票的成交额均不足6万。
- ◆【每日交易概况】8月25日，新三板共有577只股票发生成交，其中做市股票有458只，做市股票中天维尔涨幅排第一，涨幅为574.50%；协议成交股票中，位列榜首的是朗铭科技，上涨1900.00%收于50.00，今日有5只涨幅超过一倍，其中仅有1只为做市转让，其余4只为协议转让；涨跌幅排名前十的股票中仅有一只为做市转让。今天新三板股票涨少跌多，全天有143只股票上涨，368只股票下跌。其中，有5只股票涨幅超过100%，朗铭科技、天维尔涨幅位居前两位，分别上涨1900.00%、574.50%。涨幅前10位仅有一家为做市转让，其余9家为协议转让。成交额来看，东海证券的成交额排第一，达到3569.20万元。先临三维的成交额为2889.41万元位居第二。排在第三位的恒信玺利的成交额为2295.00万元。今日有8只个股成交额超过千万，成交额排名前十股票中有5家为协议转让，5家为做市转让。
- ◆【每日投资机会】舜宇模具（831906.OC），优网科技（430343.OC），图南股份（832729.OC），中设正泰（832106.OC），西部泰力（430560.OC），联讯证券（830899.OC），中兴通科（832041.OC）等发布重点公告。
- ◆【财经要闻】
 - 新三板做市商排名公布 中小券商抢占市场
- ◆风险提示:系统性风险

分析师

王刚

SAC 执业证书编号：S0910515070001
wanggang@huajinsc.cn

报告联系人

盖斌赫

gaibinhe@huajinsc.cn
021-20655577

相关报告

- 新三板日报（A股重挫，新三板难独善其身）
2015-08-25
- 新三板日报（新三板迎来醋饮龙头天地壹号）
2015-08-24
- 新三板日报（中科招商终止做市股票定增）
2015-08-21
- 劫后余生，不过是从头再来 2015-08-21
- 新三板日报（28家新三板挂公司遭处罚）
2015-08-20

内容目录

| | |
|--|----|
| 一、每日做市概况..... | 3 |
| (1) 8月26日做市商情况变动: | 3 |
| 九州证券后续加入为英派瑞(430555.OC)提供做市服务; | 3 |
| 国泰君安证券后续加入为维福特(830900.OC)提供做市服务; | 3 |
| 中国银河证券后续加入为巨正源(831200.OC)、光宝联合(430165.OC)提供做市服务; | 3 |
| (2) 8月26日起由协议转为做市的挂牌公司: | 3 |
| 美诺福(430764.OC): 做市商为齐鲁证券,海通证券 | 3 |
| 君和环保(832315.OC): 做市商为申万宏源证券,国金证券 | 3 |
| 佳龙股份(830882.OC): 做市商为首创证券,国联证券..... | 3 |
| 安正科技(832248.OC): 做市商为中信证券,中信建投证券 | 3 |
| 金正食品(832029.OC): 做市商为大通证券,广州证券..... | 3 |
| 二、每日交易概况..... | 7 |
| 三、每日投资热点..... | 10 |
| (1) 每日定增..... | 10 |
| (2) 每日重点公告 | 14 |
| 四、财经要闻..... | 16 |

图表目录

| | |
|---|----|
| 图 1: 做市板块各行业占比 | 7 |
| 图 2: 新三板公司数变动 | 8 |
| 图 3: 新三板指数表现 | 8 |
| 图 4: 涨跌范围统计图 | 9 |
| 表 1: 每日待做市 | 3 |
| 表 2: 做市公司(做市商数超 10)及做市券商(参与公司数前十) | 5 |
| 表 3: 做市首日表现 | 5 |
| 表 4: 做市板块每日领涨 | 6 |
| 表 5: 每日做市板块估值情况 | 6 |
| 表 6: 每日市场概况 | 7 |
| 表 7: 每日指数概况 | 7 |
| 表 8: 每日领涨 | 9 |
| 表 9: 每日最活跃 | 9 |
| 表 10: 每日定增 | 10 |

一、每日做市概况

(1) 8月26日做市商情况变动：

九州证券后续加入为英派瑞(430555.OC)提供做市服务；

国泰君安证券后续加入为维福特(830900.OC)提供做市服务；

中国银河证券后续加入为巨正源(831200.OC)、光宝联合(430165.OC)提供做市服务；

(2) 8月26日起由协议转为做市的挂牌公司：

美诺福(430764.OC)：做市商为齐鲁证券,海通证券

君和环保(832315.OC)：做市商为申万宏源证券,国金证券

佳龙股份(830882.OC)：做市商为首创证券,国联证券

安正科技(832248.OC)：做市商为中信证券,中信建投证券

金正食品(832029.OC)：做市商为大通证券,广州证券

表 1：每日待做市

| 代码 | 公司简称 | 主营产品 | 转做市前交易量 | 14年主营业务收入 | 14年净利润 | 14年EPS |
|-----------|------|--|---------|--------------|-------------|--------|
| 430764.OC | 美诺福 | 美诺福单体产品、美诺福管理系统、美诺福自动化系统 | 4800000 | 35258203.63 | 5435347.38 | 0.60 |
| 832315.OC | 君和环保 | 君和环保废气治理、君和环保污水治理 | 1700000 | 80957285.19 | 10614704.77 | 0.53 |
| 830882.OC | 佳龙股份 | 佳龙股份发动机用换热器、佳龙股份干燥机、佳龙股份工程机械换热器、佳龙股份空气分离设备换热器、佳龙股份空气压缩机换热器、佳龙股份冷凝器、佳龙股份汽车油冷器、佳龙股份汽车中冷器、佳龙股份水箱、佳龙股份新能源用换热器、佳龙股份液压传动换热器 | 200000 | 120430436.34 | 11479403.58 | 1.15 |
| 832248.OC | 安正科技 | 安正科技4G专网多媒体集群调度方案、安正科技车载/舰载一体化调度方案、安正科技服务器系列、安正科技接入网关系列、安正科技调度台及用户终端、安正科技无线专网移动无缝覆盖指挥方案、安正科技移动多媒体融合通信方案、安正科技应急通信现场快速部署系统方案、安正科技语音指挥调度系统、安正科技指挥 | 0 | 67212562.44 | 9911610.74 | 0.99 |

| 代码 | 公司简称 | 主营产品 | 转做市前交易量 | 14 年主营业务收入 | 14 年净利润 | 14 年 EPS |
|-----------|------|--|---------|--------------|------------|----------|
| 832029.OC | 金正食品 | 中心综合指挥解决方案 金正食品白条鸭、金正食品其他类、金正食品饲料、金正食品鸭翅、金正食品鸭蛋、金正食品鸭苗、金正食品鸭舌、金正食品鸭心、金正食品鸭掌、金正食品鸭胗、金正食品种鸭 | 0 | 421781094.11 | 8110344.14 | 1.60 |

资料来源：华金证券研究所，choice 数据

表 2：做市公司（做市商数超 10）及做市券商（参与公司数前十）

| 序号 | 代码 | 名称 | 做市商数量 | 序号 | 做市商 | 做市股票数量 |
|----|-----------|------|-------|----|--------|--------|
| 1 | 830899.OC | 联讯证券 | 23 | 1 | 齐鲁证券 | 157 |
| 2 | 430394.OC | 伯朗特 | 18 | 2 | 天风证券 | 102 |
| 3 | 831963.OC | 明利仓储 | 14 | 3 | 国信证券 | 101 |
| 4 | 430037.OC | 联飞翔 | 13 | 4 | 广州证券 | 99 |
| 5 | 430462.OC | 树业环保 | 13 | 5 | 上海证券 | 98 |
| 6 | 430051.OC | 九恒星 | 12 | 6 | 兴业证券 | 98 |
| 7 | 430289.OC | 华索科技 | 12 | 7 | 申万宏源证券 | 95 |
| 8 | 832023.OC | 田野股份 | 12 | 8 | 国泰君安 | 82 |
| 9 | 830837.OC | 古城香业 | 11 | 9 | 长江证券 | 82 |
| 10 | 830815.OC | 蓝山科技 | 11 | 10 | 光大证券 | 78 |
| 11 | 430357.OC | 行悦信息 | 11 | | | |
| 12 | 430065.OC | 中海阳 | 11 | | | |
| 13 | 430518.OC | 嘉达早教 | 11 | | | |
| 14 | 831379.OC | 融信租赁 | 11 | | | |
| 15 | 831118.OC | 兰亭科技 | 11 | | | |
| 16 | 430305.OC | 维珍创意 | 10 | | | |
| 17 | 430084.OC | 星和众工 | 10 | | | |
| 18 | 830978.OC | 先临三维 | 10 | | | |
| 19 | 831028.OC | 华丽包装 | 10 | | | |
| 20 | 430496.OC | 大正医疗 | 10 | | | |
| 21 | 831455.OC | 粤林股份 | 10 | | | |

资料来源：华金证券研究所，choice 数据

8 月 25 日新增做市 5 家，其中天维尔上涨 574.50%收于 13.49，同时位列做市板块涨幅第一。新增做市股票的成交额均不足 6 万。

表 3：做市首日表现

| 项目 | 代码 | 名称 | 涨跌幅（%） | 收盘价 | 成交额（万元） |
|----|-----------|------|--------|-------|---------|
| 1 | 832296.OC | 天维尔 | 574.50 | 13.49 | 5.45 |
| 2 | 831458.OC | 联科股份 | 0.00 | 2.93 | 1.77 |
| 3 | 831651.OC | 保通食品 | 0.00 | 7.19 | 1.44 |
| 4 | 831851.OC | 绿健神农 | 0.00 | 0.00 | 0.00 |
| 5 | 832076.OC | 泰鹏环保 | 0.00 | 5.86 | 1.17 |

资料来源：华金证券研究所，choice 数据

涨跌幅方面，天维尔上涨 574.50%收于 13.49，首日做市位列做市涨跌幅榜首，海思堡上涨 15.81%收于 3.15。今日仅有一家做市股票涨幅超过一倍，其余做市股票涨幅均不超过 20%。

表 4：做市板块每日领涨

| 项目 | 代码 | 名称 | 涨跌幅 (%) | 收盘价 | 成交额 (万元) | 首日做市 |
|----|-----------|------|---------|-------|----------|------|
| 1 | 832296.OC | 天维尔 | 574.50 | 13.49 | 5.45 | 是 |
| 2 | 831792.OC | 海思堡 | 15.81 | 3.15 | 6.27 | 否 |
| 3 | 831253.OC | 东进农牧 | 9.98 | 6.50 | 21.25 | 否 |
| 4 | 831178.OC | 科马材料 | 9.49 | 9.00 | 0.90 | 否 |
| 5 | 430732.OC | 威马股份 | 9.11 | 8.50 | 12.00 | 否 |
| 6 | 830894.OC | 紫竹桩基 | 8.47 | 5.25 | 11.19 | 否 |
| 7 | 830807.OC | 恒瑞能源 | 8.33 | 2.60 | 41.81 | 否 |
| 8 | 831979.OC | 林格贝 | 7.89 | 14.35 | 333.01 | 否 |
| 9 | 830772.OC | 远航科技 | 7.22 | 9.95 | 69.38 | 否 |
| 10 | 430665.OC | 高衡力 | 7.11 | 7.98 | 86.57 | 否 |

资料来源：华金证券研究所，choice 数据

各行业占比基本保持稳定，基本无太大变化。

表 5：每日做市板块估值情况

| 行业 | 总市值 (亿元) | pe |
|-------|----------|--------|
| 信息技术 | 1265.34 | 43.08 |
| 工业 | 1125.48 | 29.69 |
| 材料 | 476.04 | 27.82 |
| 医疗保健 | 222.65 | 46.83 |
| 可选消费 | 374.56 | 31.60 |
| 日常消费 | 203.43 | 23.19 |
| 能源 | 55.83 | 25.15 |
| 电信服务 | 19.83 | 32.99 |
| 公用事业 | 38.64 | 32.22 |
| 金融 | 1095.46 | 168.62 |
| 总计 | 4877.28 | 40.55 |
| 个股最大值 | 九鼎投资 | 奥美格 |
| | 931.50 | 99.40 |
| 个股中值 | 平方科技 | 蓝斯股份 |
| | 1.06 | 19.74 |
| 个股最小值 | 高奇电子 | 苏北花卉 |
| | 0.42 | 7.30 |

资料来源：华金证券研究所，choice 数据

图 1：做市板块各行业占比

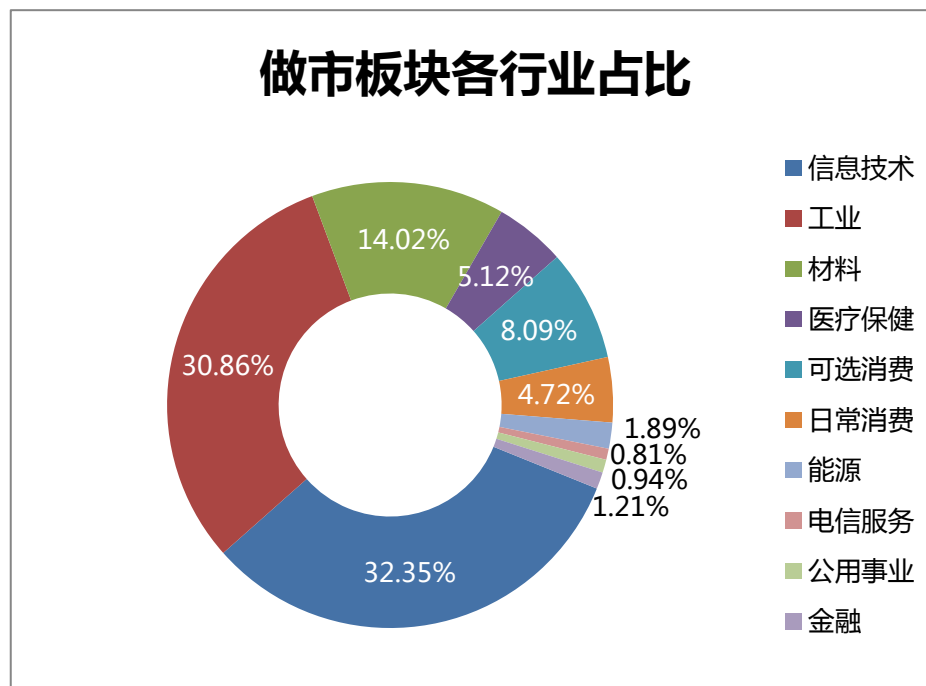

资料来源：华金证券研究所，choice 数据

二、每日交易概况

8 月 25 日，新三板共有 577 只股票发生成交，其中做市股票有 458 只，做市股票中天维尔涨幅排第一，涨幅为 574.50%；协议成交股票中，位列榜首的是朗铭科技，上涨 1900.00%收于 50.00，今日有 5 只涨幅超过一倍，其中仅有 1 只为做市转让，其余 4 只为协议转让；涨跌幅排名前十的股票中仅有一只为做市转让。今天新三板股票涨少跌多，全天有 143 只股票上涨，368 只股票下跌。

表 6：每日市场概况

| 项目 | 做市转让 | 协议转让 | 合计 |
|----------|----------|---------|----------|
| 挂牌公司家数 | 742 | 2568 | 3310 |
| 当日新增家数 | 5 | 10 | 15 |
| 总股本（亿股） | 538.67 | 1170.24 | 1708.91 |
| 流通股本（亿股） | 254.78 | 375.68 | 630.46 |
| 成交股票只数 | 458 | 119 | 577 |
| 成交金额（万元） | 28539.82 | 17401.3 | 45941.12 |
| 成交数量（万股） | 2898.78 | 4517.47 | 7416.25 |
| 成交笔数 | 10022 | 949 | 10971 |

资料来源：华金证券研究所，choice 数据

表 7：每日指数概况

| 项目 | 涨跌 | 涨跌幅（%） | 收盘价 |
|------|--------|--------|---------|
| 三板成指 | -25.00 | -1.77 | 1383.69 |
| 三板做市 | -34.72 | -2.46 | 1375.14 |

资料来源：华金证券研究所，choice 数据

图 2：新三板公司数变动

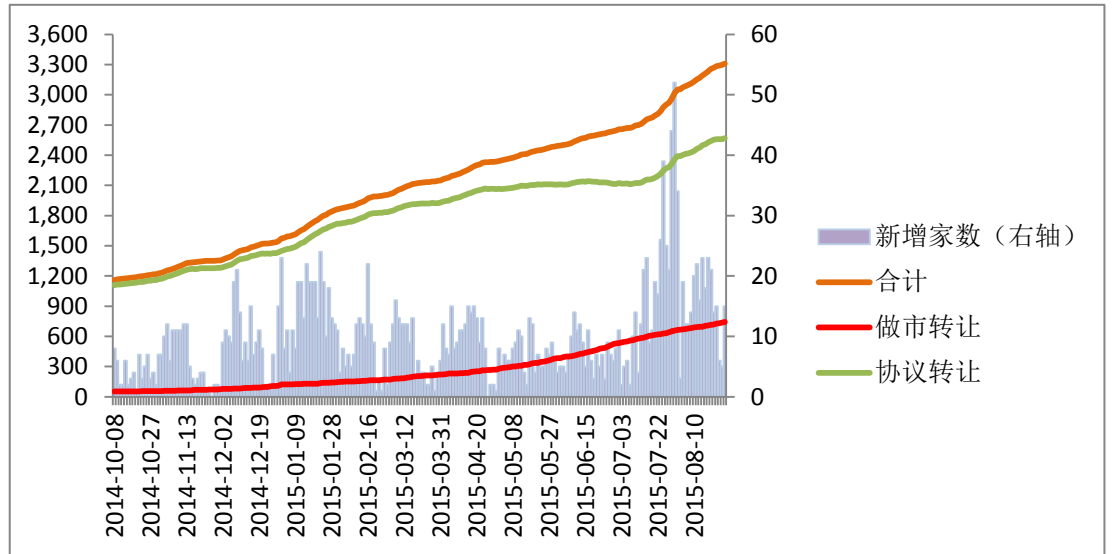

资料来源：华金证券研究所，choice 数据

图 3：新三板指数表现

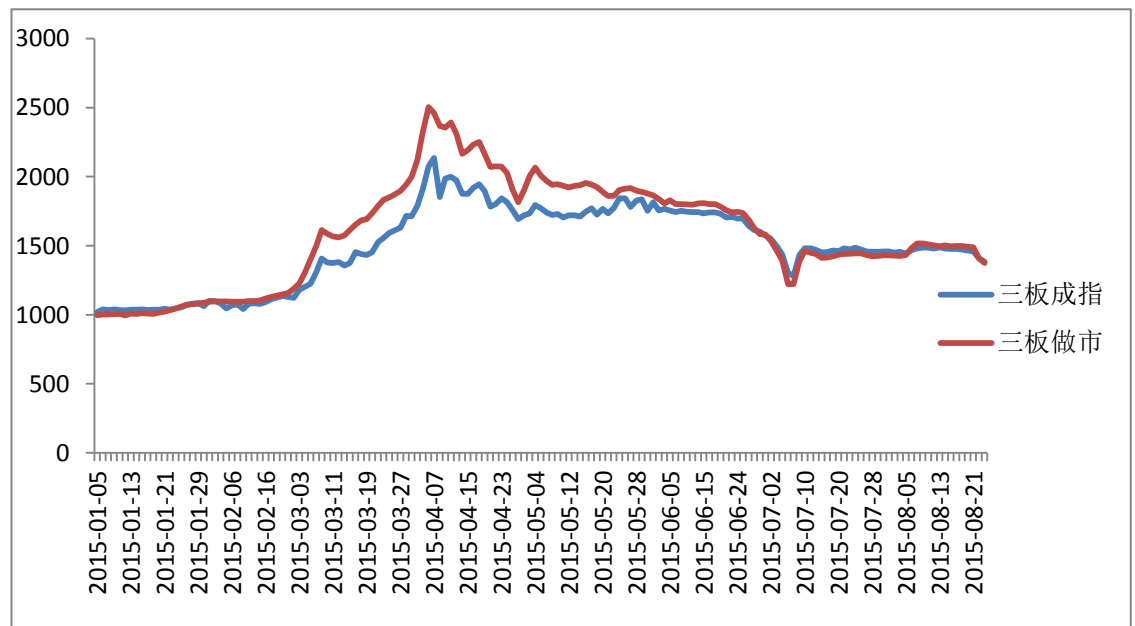

资料来源：华金证券研究所，choice 数据

涨跌幅方面，8月25日新三板共有143只个股实现上涨，368只个股下跌。其中，有5只股票涨幅超过100%，朗铭科技、天维尔涨幅位居前两位，分别上涨1900.00%、574.50%。涨幅前10位仅有一家为做市转让，其余9家为协议转让。

图4：涨跌范围统计图

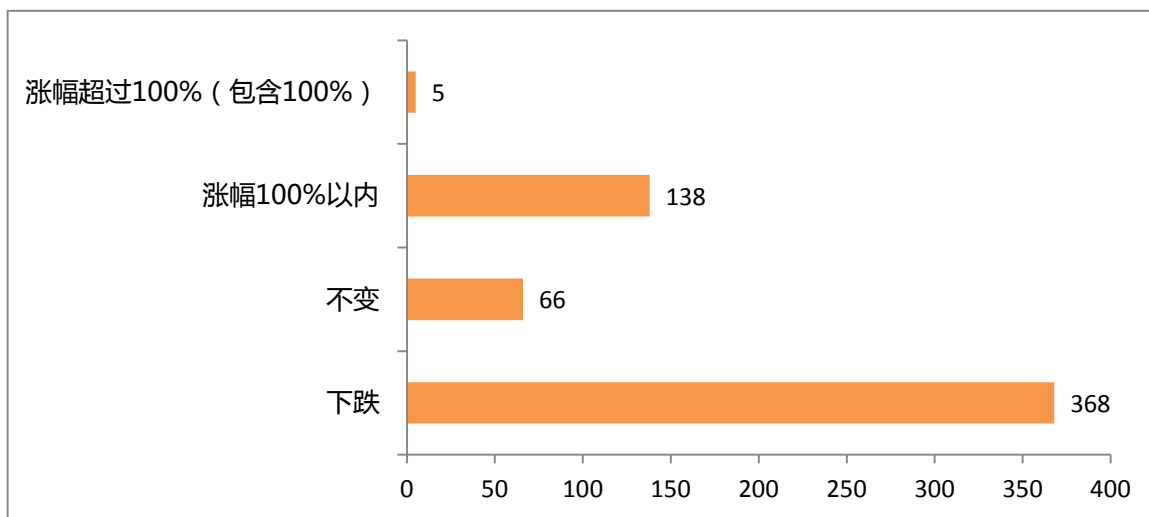

资料来源：华金证券研究所，choice 数据

表8：每日领涨

| 序号 | 代码 | 名称 | 涨跌幅 (%) | 收盘价 | 成交额 (万元) | 转让方式 |
|----|-----------|------|---------|-------|----------|------|
| 1 | 430107.OC | 朗铭科技 | 1900.00 | 50.00 | 50.00 | 协议 |
| 2 | 832296.OC | 天维尔 | 574.50 | 13.49 | 5.45 | 做市 |
| 3 | 832028.OC | 汇元科技 | 570.50 | 70.00 | 7.00 | 协议 |
| 4 | 831087.OC | 秋乐种业 | 358.72 | 10.00 | 1.00 | 协议 |
| 5 | 430469.OC | 必控科技 | 108.96 | 7.00 | 0.70 | 协议 |
| 6 | 832043.OC | 卫东实业 | 71.05 | 2.60 | 173.56 | 协议 |
| 7 | 831139.OC | 江西广蓝 | 60.83 | 10.10 | 11.11 | 协议 |
| 8 | 831088.OC | 华恒生物 | 47.92 | 71.00 | 0.71 | 协议 |
| 9 | 831633.OC | 那然生命 | 46.67 | 22.00 | 2.20 | 协议 |
| 10 | 831130.OC | 环宇装备 | 46.41 | 13.88 | 1.39 | 协议 |

资料来源：华金证券研究所，choice 数据

成交额来看，东海证券的成交额排第一，达到3569.20万元。先临三维的成交额为2889.41万元位居第二。排在第三位的恒信玺利的成交额为2295.00万元。今日有8只个股成交额超过千万，成交额排名前十股票中有5家为协议转让，5家为做市转让。

表9：每日最活跃

| 序号 | 代码 | 名称 | 现价 | 成交额 (万元) | 成交量 (万股) | 转让方式 |
|----|-----------|------|-------|----------|----------|------|
| 1 | 832970.OC | 东海证券 | 1.29 | 3569.20 | 1246.40 | 协议 |
| 2 | 830978.OC | 先临三维 | 13.40 | 2889.41 | 200.10 | 做市 |
| 3 | 832737.OC | 恒信玺利 | 5.40 | 2295.00 | 425.00 | 协议 |
| 4 | 831963.OC | 明利仓储 | 4.19 | 1230.02 | 294.50 | 做市 |
| 5 | 831850.OC | 分豆教育 | 47.50 | 1205.18 | 24.30 | 做市 |
| 6 | 831243.OC | 晓鸣农牧 | 10.00 | 1200.00 | 120.00 | 协议 |
| 7 | 831284.OC | 迈科智能 | 27.00 | 1174.50 | 43.50 | 协议 |

| 序号 | 代码 | 名称 | 现价 | 成交额 (万元) | 成交量 (万股) | 转让方式 |
|----|-----------|------|-------|----------|----------|------|
| 8 | 830881.OC | 圣泉集团 | 6.93 | 1002.08 | 141.00 | 协议 |
| 9 | 830931.OC | 仁会生物 | 36.55 | 966.12 | 23.70 | 做市 |
| 10 | 430176.OC | 中教股份 | 21.00 | 924.41 | 43.90 | 做市 |

资料来源：华金证券研究所，choice 数据

三、每日投资热点

(1) 每日定增

表 10：每日定增

| 代码 | 名称 | 方案进度 | 发行对象 | 预计募资 (亿元) | 增发价 格(元) | 市盈率 (LYR) | 折溢价 率(%) | 主办 券商 | 转让 方式 | 证监 会行 业 |
|-----------|------|-----------|--|-----------|----------|-----------|----------|----------|-------|----------------------|
| 832734.OC | 洁利来 | 董 事 会 批 准 | 公司本次拟发行不超过 120 万股股票。本次发行为不确 定对象的股票发行,发行对 象的范围为公司股权登记日 的在册股东和符合《非上市 公众公司监督管理办法》第 三十九条以及《全国中小企 业股份转让系统投资者适当 性管理细则(试行)》要求的投 资者。本次发行新增非公司 现有股东累计不超过 35 名。 公司董事会将与潜在投资者 以“一对一”方式沟通确定 具体发行对象及其认购数 量。 | 0.04 | 3.68 | — | — | 兴业 证券 | 协议 | 制造 业 |
| 833145.OC | 天智科技 | 董 事 会 批 准 | 公司本次股票发行对象为公 司现有股东(本发行方案中 的现有股东特指:截至 2015 年 9 月 3 日交易结束后的在 册公司股东),以及按照公司 要求向公司提交沟通函并经 公司邀请参与申购的具备全 国中小企业股份转让系统投 资者资格的投资者(以下简 称“其他合格投资者”)。最 终发行对象中,除公司现有 股东外,参与本次认购的其 他合格投资者合计不超过 35 家。 | 0.24 | 6.00 | — | — | 申万 宏源 证券 | 协议 | 信息 传输、 软件 和信息技 术服 务业 |
| 830823.OC | 拓天节能 | 董 | 刘志龙,范必双 | 0.04 | 1.00 | — | — | 方正 | 协议 | 制造 |

| 代码 | 名称 | 方案进度 | 发行对象 | 预计募资(亿元) | 增发价格(元) | 市盈率(LYR) | 折溢价率(%) | 主办券商 | 转让方式 | 证监会行业 |
|-----------|------|-------|---|----------|---------|----------|---------|------|------|-----------------|
| | | 董事会批准 | | | | | | 中信建投 | 做市 | 证券业 |
| 831546.OC | 美林数据 | 董事会批准 | 本次股票发行对象为符合《全国中小企业股份转让系统投资者适当性管理细则(试行)》规定的机构投资者、自然人投资者。本次股票发行股权登记日在册股东、董事、监事、高级管理人员及核心技术人员以外拟新增投资者不超过 35 名。 | 0.60 | 16.00 | 55.44744 | 121.88 | 中信建投 | 做市 | 信息传输、软件和信息技术服务业 |
| 831745.OC | 考迈托 | 董事会批准 | 齐鲁证券有限公司,申万宏源证券有限公司,广州市续鸿投资管理有限公司 | 0.06 | 1.20 | — | — | 齐鲁证券 | 协议 | 制造业 |
| 831564.OC | 欧伏电气 | 董事会批准 | 本次定向发行对象拟定为未来做市商,以及其他符合《非上市公众公司监督管理办法》和《全国中小企业股份转让系统投资者适当性管理细则(试行)》规定的投资者。所有发行对象均以现金方式认购。本次股票发行对象中,公司的董事、监事、高级管理人员、核心员工以及符合投资者适当性管理规定的自然人投资者、法人投资者及其他经济组织合计不得超过 35 名。 | 0.31 | 3.50 | — | — | 首创证券 | 协议 | 制造业 |
| 831906.OC | 舜宇模具 | 董事会批准 | 宁波万舜投资管理合伙企业(有限合伙),宁波众宇投资管理合伙企业(有限合伙) | 0.09 | 2.24 | — | — | 中信证券 | 协议 | 制造业 |
| 831381.OC | 中持检测 | 董事会批准 | (1)公司董事、监事、高级管理人员:陈德清、肖庆聪、宋晓倩、张坤,(2)公司核心员工:陆勇、陈威、江伟、李文超,(3)在册股东:吴昌敏、张 | 0.03 | 2.86 | — | — | 金元证券 | 协议 | 科学研究和技术服务业 |

| 代码 | 名称 | 方案进度 | 发行对象 | 预计募资(亿元) | 增发价格(元) | 市盈率(LYR) | 折溢价率(%) | 主办券商 | 转让方式 | 证监会行业 |
|-----------|------|-------|---|----------|-------------|----------|-------------|--------|------|-----------------|
| 832348.OC | 双色港 | 董事会批准 | 富诚海富通-富诚海富通-玫瑰资本新三板1号专项资产管理计划 | 0.16 | 13.50 | — | — | 华福证券 | 协议 | 农、林、牧、渔业 |
| 832184.OC | 陆特能源 | 董事会批准 | 次发行对象包括:对公司有做市意愿且符合《投资者适当性管理细则(试行)》相关规定的机构投资者;公司董事、监事、高级管理人员、核心员工;公司现有股东;以及符合《管理办法》第三十九条和《投资者适当性管理细则(试行)》相关规定的自然人投资者、法人投资者和其他经济组织。最终发行对象中合格投资者合计不超过35名(含35名)。 | 1.62 | 12.50-13.50 | 29.2987 | 11.33-20.24 | 国泰君安 | 做市 | 建筑业 |
| 832811.OC | 思明堂 | 董事会批准 | 本次发行对象的范围包括股权登记日公司在册股东、公司董事、监事、高级管理人员、核心员工、符合全国中小企业股份转让系统投资人适当性管理规定的外部机构投资者和自然人投资者。最终发行对象中,非公司现有股东合计不超过35人。 | 0.08 | 1.50 | — | — | 申万宏源证券 | 协议 | 科学研究和技术服务业 |
| 430705.OC | 天锐科技 | 实施中 | 侯梨智,魏建华,珠海安赐互联股权并购投资基金企业(有限合伙),广州万惠网络科技有限公司,新余宝创网络科技有限公司合伙企业(有限合伙) | 1.89 | 1.20 | -690.062 | 16.67 | 中投证券 | 协议 | 信息传输、软件和信息技术服务业 |
| 831032.OC | 景睿策划 | 实施中 | 曾德峰,曾德斌 | 0.05 | 1.00 | — | — | 山西证券 | 协议 | 租赁和商务服务业 |
| 831719.OC | 菱湖漆 | 实施中 | 中国中投证券有限责任公司、国元证券股份有限公司、华福证券有限责任公司 | 0.06 | 3.00 | — | — | 国元证券 | 协议 | 制造业 |

| 代码 | 名称 | 方案进度 | 发行对象 | 预计募资(亿元) | 增发价格(元) | 市盈率(LYR) | 折溢价率(%) | 主办券商 | 转让方式 | 证监会行业 |
|-----------|------|--------|--|----------|---------|----------|---------|--------|------|-----------------|
| 831485.OC | 科达建材 | 股东大会批准 | 南通昌达投资集团有限公司,陶昌银,朱赋,王清,吉龙凤,葛汉明,吕厚俊,钱忠勤,陶宝华,南通维海投资有限公司 | 0.20 | 2.00 | 10.89785 | -50.00 | 东吴证券 | 协议 | 制造业 |
| 832999.OC | 法本信息 | 实施中 | 明钢生 | 0.02 | 3.50 | — | — | 平安证券 | 协议 | 信息传输、软件和信息技术服务业 |
| 832804.OC | 浩明科技 | 实施中 | 上海溪合投资管理中心(有限合伙),丁佰胜,黄春江,陈少衡,李启兰,谢明波,吴中华 | 0.09 | 7.58 | — | — | 中信建投 | 协议 | 制造业 |
| 430743.OC | 尚思传媒 | 实施中 | 广州市德祐投资管理有限公司、一壹投资基金管理有限公司、中科沃土基金、张维宁、张锡良、何华峰、蔡爱东、王毅之、臧媛 | 0.05 | 1.50 | -433.85 | 243.33 | 广州证券 | 协议 | 租赁和商务服务业 |
| 831145.OC | 阿路美格 | 实施中 | 北京新盛投资中心(有限合伙)、昆山嘉成优选投资中心(有限合伙) | 0.20 | 7.21 | — | — | 申万宏源证券 | 协议 | 制造业 |
| 831544.OC | 北超伺服 | 实施中 | 招商证券股份有限公司、国信证券股份有限公司、东北证券股份有限公司、国海证券股份有限公司 | 0.27 | 9.00 | — | — | 招商证券 | 协议 | 制造业 |
| 832841.OC | 天语和声 | 股东大会批准 | 无锡市文化旅游发展集团有限公司、无锡园林投资发展有限公司、詹河东、徐燕 | 0.07 | 2.00 | — | — | 天风证券 | 协议 | 文化、体育和娱乐业 |
| 832126.OC | 康乐药业 | 股东大会批准 | 余如谦,孙玉庆,白植河,张随楷,林新法,王成明,林时贩,葛小华,张勇,黄凤姑,李亚之,滕宁杰,李文辅,张群,张学青,张梁,姜小琴,林胜和,陈献忠,郑祥建,金瑶,戚朝梁,郭大鹏,徐艳群,马捷敏,王海雄,金琼剑,陈经伟,詹海祥,刘若谷,陈振 | 0.65 | 3.56 | 17.81202 | -10.11 | 新时代证券 | 协议 | 制造业 |

| 代码 | 名称 | 方案进度 | 发行对象 | 预计募资(亿元) | 增发价格(元) | 市盈率(LYR) | 折溢价率(%) | 主办券商 | 转让方式 | 证监会行业 |
|-----------|------|------|--|----------|---------|----------|---------|------|------|-------|
| 832452.OC | 兴华股份 | 实施中 | 环,彭秀玲,段德武,夏仕兵,新时代证券有限责任公司,天风证券股份有限公司,红塔证券股份有限公司,广州证券股份有限公司,新时代新财富 16 号集合资产管理计划,北京君信文哲投资咨询合伙企业(普通合伙),上海新曷投资合伙企业(普通合伙),东莞市快盈实业投资合伙企业(有限合伙) | 0.29 | 3.78 | — | — | 东兴证券 | 协议 | 制造业 |
| 833044.OC | 硅谷天堂 | 实施中 | 股权登记日在册股东、符合《全国中小企业股份转让系统投资者适当性管理细则(试行)》规定的自然人投资者、机构投资者。本次新增股东不超过 35 名 | 67.50 | 30.00 | — | — | 中信建投 | 协议 | 金融业 |
| 831419.OC | 鸿铭科技 | 实施中 | 公司现有股东以及具备全国中小企业股份转让系统投资者资格的投资者。最终发行对象中,非公司现有股东合计不超过 35 位 | 1.18 | 1.00 | — | — | 浙商证券 | 协议 | 制造业 |
| | | | 符合投资者适当性管理规定的自然人投资者、法人投资者及其它经济组织 | | | | | | | |

资料来源：华金证券研究所，choice 数据

(2) 每日重点公告

舜宇模具 (831906.OC), 优网科技 (430343.OC), 图南股份 (832729.OC), 中设正泰 (832106.OC), 西部泰力 (430560.OC), 联讯证券 (830899.OC), 中兴通科 (832041.OC): 公司拟设立全资子公司重庆舜宇模具有限责任公司, 注册地重庆 (具体地址尚未确定), 注册资本为人民币 100 万元。公司拟设立全资子公司柳州舜宇模具有限责任公司, 注册地柳州 (具体地址尚未确定), 注册资本为人民币 100 万元。

优网科技 (430343.OC): 公司拟在北京市与香港特别行政区分别设立全资子公司。北京分公司注册地为北京市, 经营范围为技术开发、技术咨询、技术服务、技术转让、技术进出口 (暂定, 以工商行政管理机关注册登记信息为准), 出资额为 100 万人民币, 出资比例 100%。香港分公司注册地为香港特别行政区, 经营范围为移动互联网软件应用产品的发行、推广、运营, 对外投资等, 出资额为 1 万港币, 出资比例 100%。

图南股份 (832729.OC): 公司拟与丹阳立柏投资合伙企业 (有限合伙)、王凯泉、杜晓良、丹阳立松投资合伙企业 (有限合伙)、姜涛共同出资设立参股公司名称江苏立新焊接材料有限公司, 注册地为丹阳市吕城镇航空航天产业园, 注册资本为人民币 3930 万元, 其中本公司出资人民币 600 万元, 占注册资本的 15.27%, 丹阳立柏投资合伙企业 (有限合伙) 出资人民币 1200 万元, 占注册资本的 36.04%, 王凯泉出资人民币 1020 万元, 占注册资本的 30.63%, 杜晓良出资人民币 980 万元, 占注册资本的 29.43%, 丹阳立松投资合伙企业 (有限合伙) 出资人民币 80 万元, 占注册资本的 2.40%, 姜涛出资人民币 50 万元, 占注册资本的 1.50%。本次对外投资不构成关联交易。

中设正泰 (832106.OC): 2015 年 8 月 21 日, 公司与西部机场集团有限公司签订了《西部机场集团资产全生命周期管理信息系统一期项目建设合同》, 合同总金额为人民币 195 万元。履行上述合同将对公司 2015 年在大型国际机场客户提供工业大数据、智能装备管控这一领域发展及产品推广产生积极的影响。

西部泰力 (430560.OC): 为了拓展公司业务, 公司拟在四川设立子公司, 独立开展经营业务, 目前子公司设立筹备工作正在进行中。上述事项已经通过公司第一届董事会第十二次会议审议通过, 本议案还需提交 2015 年第五次临时股东大会审议。

联讯证券 (830899.OC): 公司拟设立全资另类投资子公司, 注册资本不超过人民币 2 亿元。另类投资子公司名称、注册地及注册资本以最终工商登记机关核准为准。

中兴通科 (832041.OC): 公司拟与蔡伟鹏共同出资设立控股子公司福州中兴通软件科技有限公司, 注册地为福州市, 注册资本为人民币 100 万元, 其中本公司出资人民币 51 万元, 占注册资本的 51.00%, 蔡伟鹏出资人民币 49 万元, 占注册资本的 49%。本次对外投资不构成关联交易。

百特莱德 (831169.OC): 公司拟设立全资子公司百特莱德粉体工程技术有限公司, 注册地为天津市武清区汉沽港镇京津科技谷, 注册资本为人民币 5000 万元。

回水科技 (430603.OC): 公司拟投资 500 万元人民币与兴源环境科技股份有限公司、广州故乡源水处理有限公司设立合资公司, 以充分利用国内外先进的废水处理提标改造技术, 拓展废水处理提标改造市场, 成为综合环境与节能技术解决方案的提供商和服务商。三方已于 2015 年 8 月

19 日在杭州市订立合作框架协议。合资公司名称、注册地址、经营范围最终以公司登记主管机关核准登记的名称、地址、经营范围为准), 注册资本为 1 亿元人民币。

和成显示 (833241.OC): 公司近日接到控股股东深圳市晶泰克显示科技有限公司的通知, 该公司将于近期进行增资, 同时股东持股比例发生变更。具体变更情况为: 晶泰克原注册资本 450 万元, 本次新增注册资本 100 万元, 新增注册资本全部由原股东认缴。

华辰股份 (831876.OC): 公司拟设立全资子公司湖州华浦新材料有限公司, 注册地为湖州市南浔区菱湖镇凉山路 111 号 (具体注册地址以工商行政管理部门核准登记为准), 注册资本为人民币 1000 万元。

旭建新材 (430485.OC): 公司拟与 Michael Guarrubaa 和 Alex Sekuloski 共同出资设立控股子公司 Nasahi Building Materials Australia Pty Ltd. ,注册地为澳大利亚, 注册资本为 100 万澳元, 其中本公司出资 60 万澳元, 占注册资本的 60%, Michael Guarrubaa 出资 20 万澳元, 占注册资本的 20%, Alex Sekuloski 出资 20 万澳元, 占注册资本的 20%。本次对外投资不构成关联交易。

吉成园林 (832329.OC): 公司拟设立全资子公司云南吉成园林规划设计有限公司 (最终以工商行政管理局核准的名称为准), 注册地为云南省昆明市, 注册资本为人民币 100 万元。

国创富盛 (430313.OC): 公司拟与锦绣控股集团有限公司共同出资设立参股公司北京锦绣国创网络科技有限公司, 注册地为北京市朝阳区芍药居北里 101 号 1 幢 3 层 301, 注册资本为 1000 万元, 其中本公司出资 350 万元, 占注册资本的 35%, 锦绣控股集团有限公司出资 650 万元, 占注册资本的 65%。本次对外投资不构成关联交易。

福华股份 (832321.OC): 公司拟设立全资子公司东莞市南城福华健康门诊有限公司, 注册地以工商核准登记为准, 注册资本为人民币 600 万元。

四、财经要闻

新三板做市商排名公布 中小券商抢占市场

去年的 8 月 25 日，新三板开始实施做市商制度，一年来，做市商由开始的 42 家发展为现在的 78 家，同时，参与做市的企业也逾 700 家，占新三板企业数量超过 20%。

在此做市商制度引入新三板周年之际，中国新三板 APP、中国网新三板频道联合发布了业界首份“新三板做市商竞争力榜单”。

榜单中，通过分析覆盖面、活跃度、影响力等多个指标，并结合做市企业、专家、PE 等投资机构观点，对做市商的做市能力进行综合评价，评选出齐鲁证券、天风证券、国信证券等十家综合做市能力最强的做市商。

榜单显示，目前齐鲁证券做市企业数量达到 157 家，占全部做市企业数量的 20%，成为做市覆盖范围最广的做市商，紧随其后的天风证券、国信证券做市企业也均超百家。

而在累计成交量和成交金额方面，国信证券则分别以 6.55 亿股和 87.34 亿元拔得头筹，齐鲁证券、国泰君安、东方证券、天风证券也在这两项指标位居前列。

榜单中还公布了做市商所做市企业的总市值和总股本，而这两项指标均被武汉的天风证券占据榜首，其做市企业总股本为 167.38 亿股，做市企业总市值为 2051.11 亿元。上海证券、广州证券、中山证券在该项数值上也排名靠前。

值得注意的是，以上指标排名居前的多为中型券商。出现这样现象原因在于，大型券商得益于介入早，初期得到的库存股较多；中小券商拿到做市资格晚，后来发力，更多体现在数量上跑马圈地。

分析师声明

王刚声明，本人具有中国证券业协会授予的证券投资咨询执业资格，勤勉尽责、诚实守信。本人对本报告的内容和观点负责，保证信息来源合法合规、研究方法专业审慎、研究观点独立公正、分析结论具有合理依据，特此声明。

本公司具备证券投资咨询业务资格的说明

华金证券有限责任公司（以下简称“本公司”）经中国证券监督管理委员会核准，取得证券投资咨询业务许可。本公司及其投资咨询人员可以为证券投资人或客户提供证券投资分析、预测或者建议等直接或间接的有偿咨询服务。发布证券研究报告，是证券投资咨询业务的一种基本形式，本公司可以对证券及证券相关产品的价值、市场走势或者相关影响因素进行分析，形成证券估值、投资评级等投资分析意见，制作证券研究报告，并向本公司的客户发布。

免责声明：

本报告仅供华金证券有限责任公司（以下简称“本公司”）的客户使用。本公司不会因为任何机构或个人接收到本报告而视其为本公司的当然客户。

本报告基于已公开的资料或信息撰写，但本公司不保证该等信息及资料的完整性、准确性。本报告所载的信息、资料、建议及推测仅反映本公司于本报告发布当日的判断，本报告中的证券或投资标的价格、价值及投资带来的收入可能会波动。在不同时期，本公司可能撰写并发布与本报告所载资料、建议及推测不一致的报告。本公司不保证本报告所含信息及资料保持在最新状态，本公司将随时补充、更新和修订有关信息及资料，但不保证及时公开发布。同时，本公司有权对本报告所含信息在不发出通知的情形下做出修改，投资者应当自行关注相应的更新或修改。任何有关本报告的摘要或节选都不代表本报告正式完整的观点，一切须以本公司向客户发布的本报告完整版本为准，如有需要，客户可以向本公司投资顾问进一步咨询。

在法律许可的情况下，本公司及所属关联机构可能会持有报告中提到的公司所发行的证券或期权并进行证券或期权交易，也可能为这些公司提供或者争取提供投资银行、财务顾问或者金融产品等相关服务，提请客户充分注意。客户不应将本报告为作出其投资决策的惟一参考因素，亦不应认为本报告可以取代客户自身的投资判断与决策。在任何情况下，本报告中的信息或所表述的意见均不构成对任何人的投资建议，无论是否已经明示或暗示，本报告不能作为道义的、责任的和法律的依据或者凭证。在任何情况下，本公司亦不对任何人因使用本报告中的任何内容所引致的任何损失负任何责任。

本报告版权仅为本公司所有，未经事先书面许可，任何机构和个人不得以任何形式翻版、复制、发表、转发、篡改或引用本报告的任何部分。如征得本公司同意进行引用、刊发的，需在允许的范围内使用，并注明出处为“华金证券有限责任公司研究所”，且不得对本报告进行任何有悖原意的引用、删节和修改。

华金证券有限责任公司对本声明条款具有惟一修改权和最终解释权。

风险提示：

报告中的内容和意见仅供参考，并不构成对所述证券买卖的出价或询价。投资者对其投资行为负完全责任，我公司及其雇员对使用本报告及其内容所引发的任何直接或间接损失概不负责。

华金证券有限责任公司

地址：上海市浦东新区杨高南路 759 号（陆家嘴世纪金融广场）30 层

电话：021-20655588

网址：www.huajinsec.cn